

Los beneficios de un jardín comunitario son muchos. Le ofrece a la gente un espacio communal donde puede sembrar sus propias plantas y formar amistades nuevos.

En trabajar en un jardín comunitario, familias e individuos tendrían más acceso a verduras frescas y la oportunidad de pasar tiempo afuera y ser activos. También, los jardines ayudan a las familias que ahorren dinero en la compra de verduras. Finalmente, pueden aprender nuevas habilidades y conocimientos de jardinería a través de programas educativos y demostraciones.

- El jardín abrirá el 15 de Mayo, 2009.
- Los contenedores del estiércol vegetal estarán disponibles para tirar las malas hierbas.
- Hay agua disponible para regar las plantas.
- La Universidad de Wisconsin-Extension tendrá programas y demostraciones para apoyar y ayudar a los jardineros.

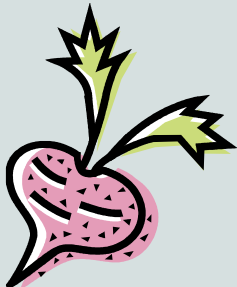

Los jardines comunitarios se ubican en el lado sur de County Road NN, el este del centro de Elkhorn entre de la escuela de Lakeland y el Hospital de Lakeland.



**University of Wisconsin-
Extension
Walworth County**

2009 Jardín Comunitario



**UW
Extension**

Government Center
100 W. Walworth St
Elkhorn, WI

Gracias al Condado de Walworth por proporcionar la tierra en que hemos establecido el jardín comunitario.

An EEO Affirmative Action employer, the University of Wisconsin - Extension provides equal opportunities in employment and programming including Title IX and ADA requirements.



2008 UW-Extension Community Garden

Forma de Inscripción

Nombre:

Dirección:

Ciudad:

Estado: ____ Código Postal: _____

Número de teléfono:

Dirección de e-mail:

Yo quisiera comprar un espacio de:

20' x 20' - \$20

20' x 30' - \$30

10' x 10' - \$5

Raised Bed - \$10

Manda la forma de inscripción por correo:

UW-Extension Walworth County

100 W. Walworth St.

P. O. Box 1001

Elkhorn, WI 53121

Nuestros objetivos:

- Mejorar el alcance de la producción y acceso a las verduras.
- Ofrecer programas educativos para jóvenes y adultos para aumentar el uso del jardín y para aumentar el conocimiento de las ventajas alimenticias de verduras frescas.
- Donar parte de la cosecha a las despensas de alimentos en la comunidad.
- Animar a las familias y individuos que pasen tiempo afuera y que sean activos.
- Proporcionar un espacio para la gente que no tiene acceso a los jardines.
- Establecer una atmósfera que cultiva el respeto y las amistades.



Hay becas. No niegan a nadie por razones económicas.

For more information please visit
<http://walworth.uwex.edu>
or call the UW-Extension office at
(262) 741-4951

**Para información en español,
comúniquese a 741-4956**

**UW
Extension**